

PROGUARD Coffee

Instructies | Vervanging van de capillaire buis





Let op: Gedurende het vervangen van de capillaire buis, kan de koffiemachine enkel voorzien worden met het filtraat dat in de opslagtank is opgeslagen.

Mocht de opslagtank leeg raken, wordt er bypass water voorzien.



Vereist gereedschap:

- Emmer
- Slangsnijder
- Klemringtang 5/16"
- Waterpomptang (of moersleutel 19mm)

Sluit het afsluitventiel

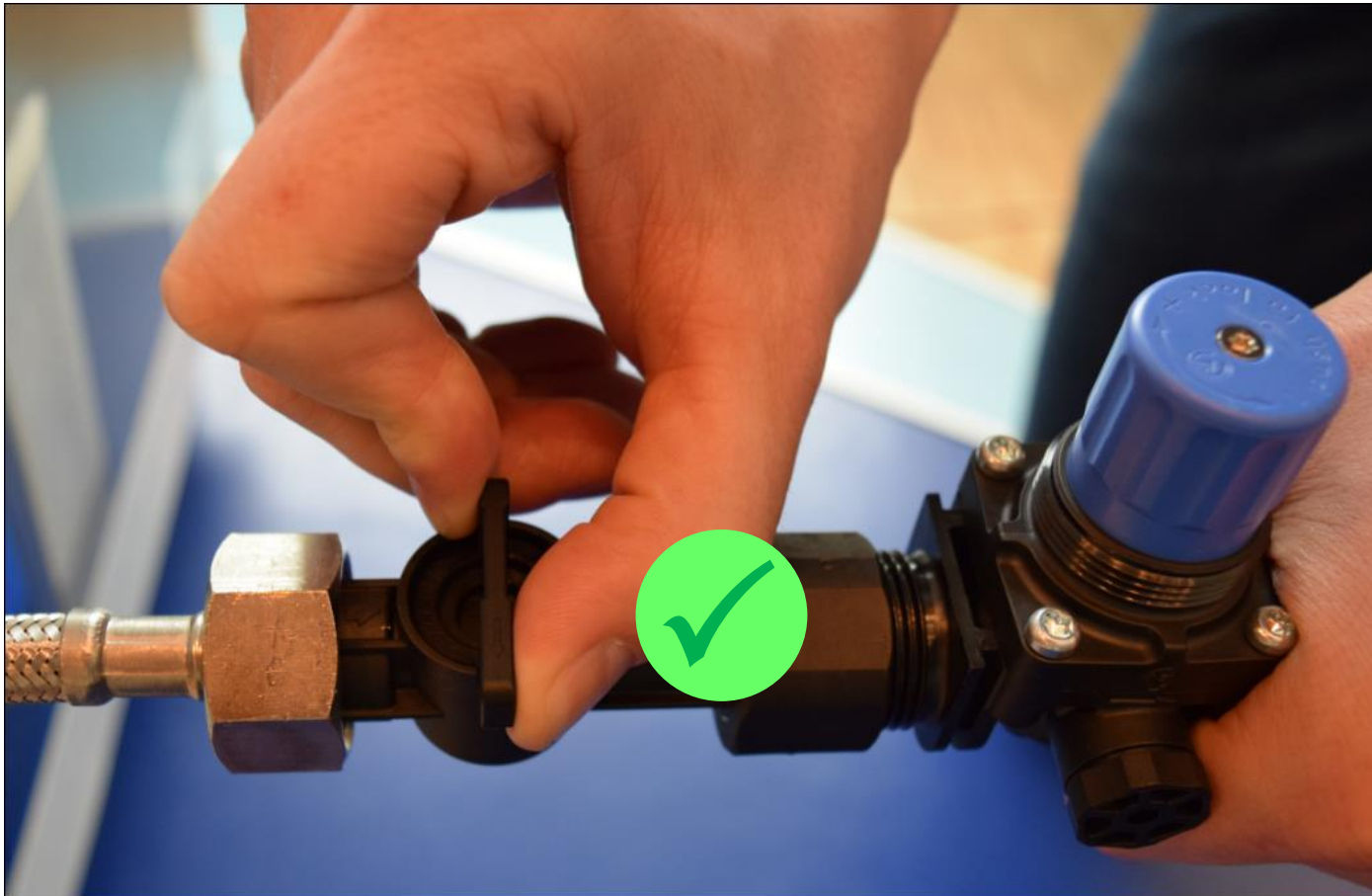

Open het spoelventiel op de voorfilterkop om resterende de druk er af te halen. Sluit deze naderhand weer.



Verwijder het voorpaneel



Open de vergrendeling van de filterkop



Verwijder de klemring; bewaar deze goed
Trek de slang uit de capillaire adapter



Snijd het stuk slang weg dat beschadigd is door het verwijderen van de slang



Draai de capillaire adapter los



Trek de gebruikte capillaire set uit de
PURITY C150 PROGUARD filterkop



Assemblen van de nieuwe capillaire set: Controleer de onderdelen

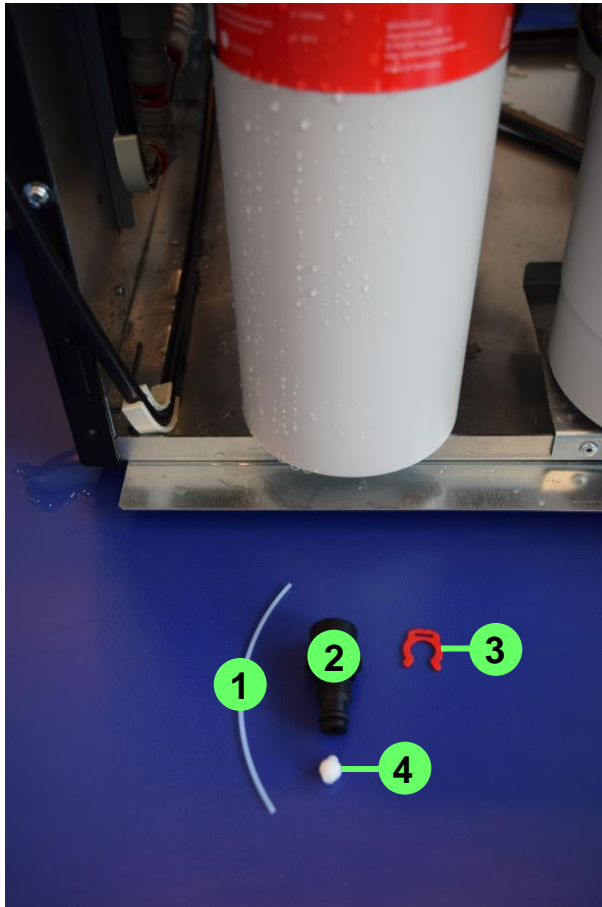

Onderdelen lijst:

1. Capillaire buis
2. Adapter
3. Klemring
4. Afdichtkegel

Druk de afdichtkegel in de adapter,
zet kracht om deze er in te duwen

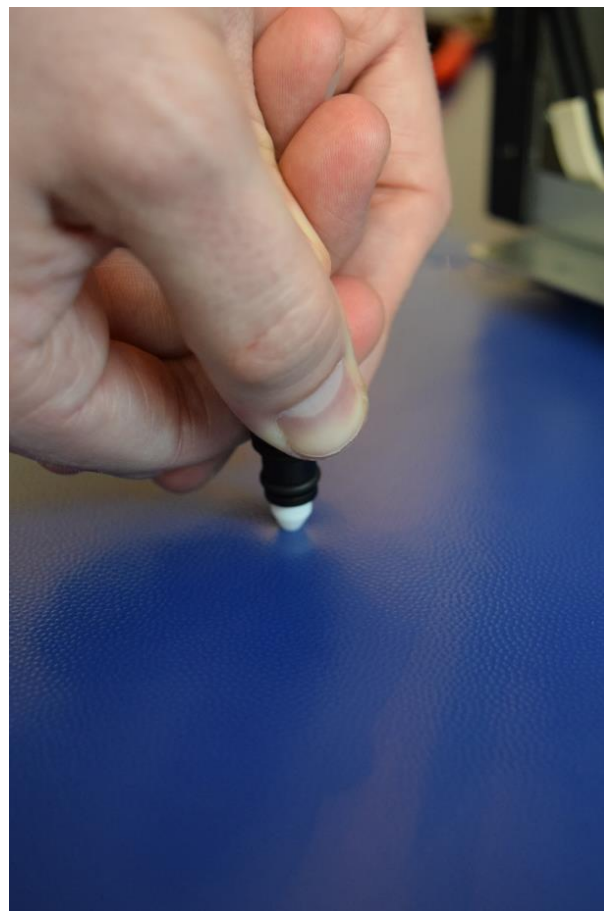

Duw de capillaire buis door de adapter

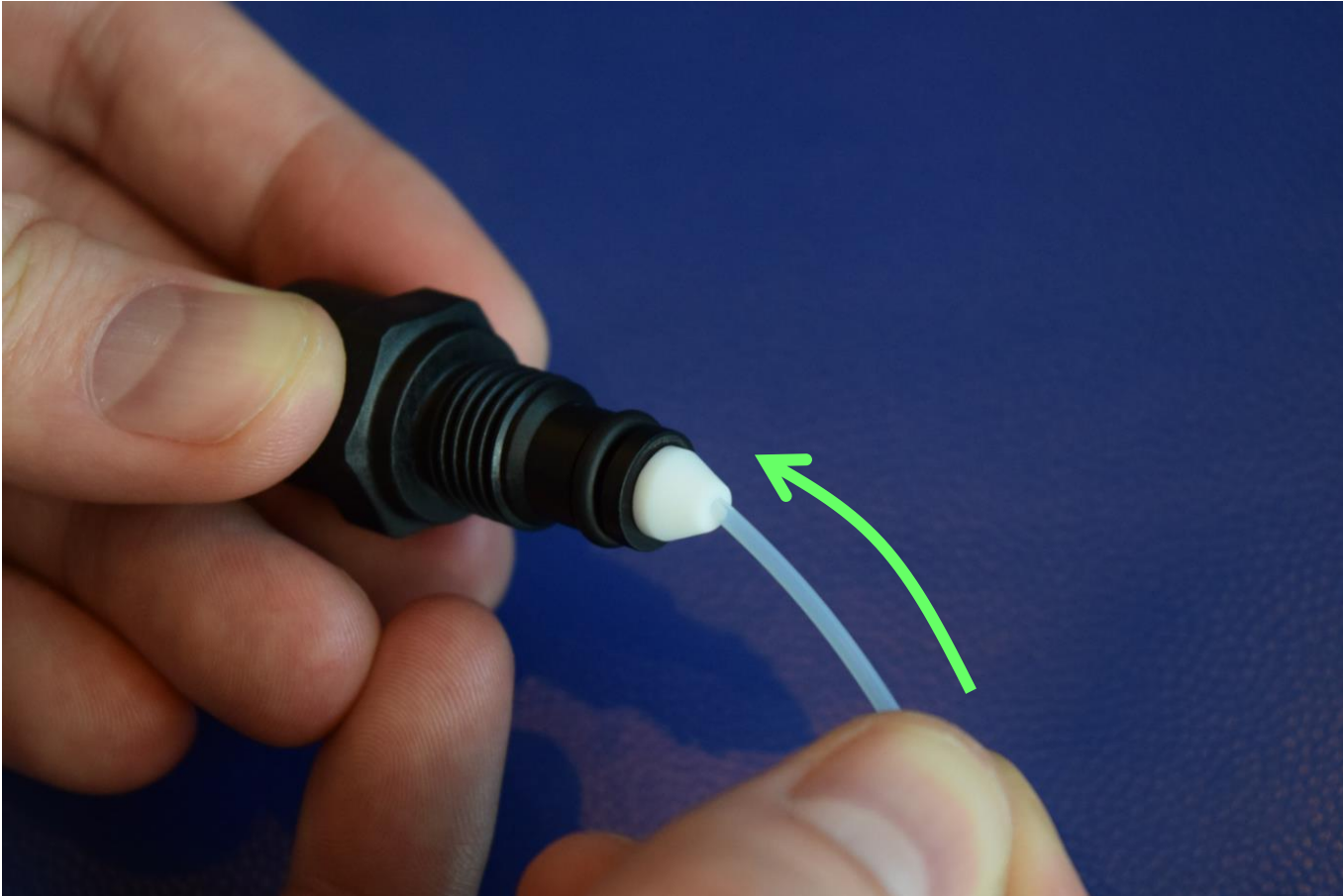

Laat de capillaire buis 10 mm uitsteken aan de rechtse kant van de afdichtkegel



Draai de geassembleerde capillaire set weer terug in elkaar. Draai strak aan maar voorkom het breken van het plastic. Druk niet per ongeluk het uitgestoken buisje terug in de afdichtkegel



Steek de slang terug in de capillaire set.
Beveilig de slang weer met de klemring.



Sluit de vergrendeling van de filterkop weer

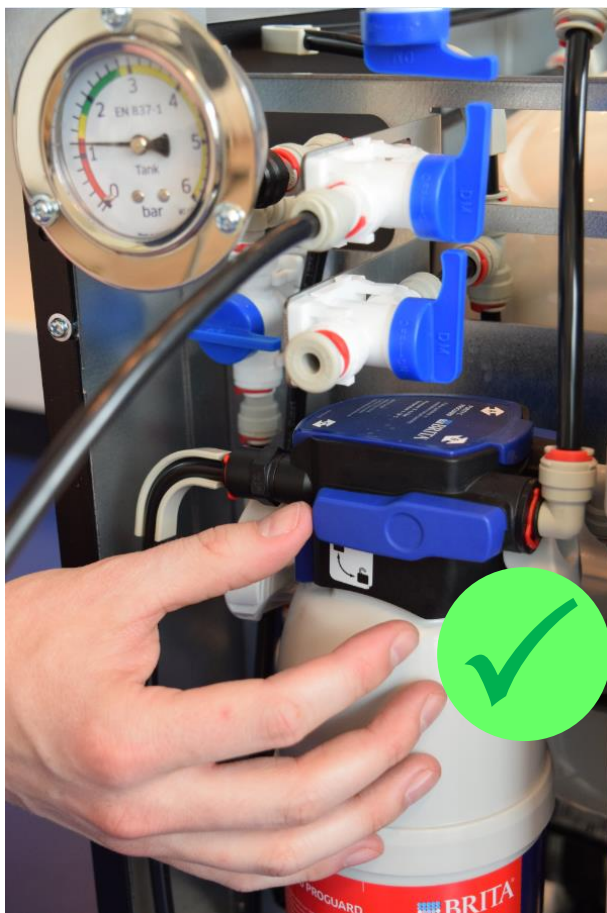

Open het afsluitventiel
Nu zal het filtraat weer geproduceerd worden

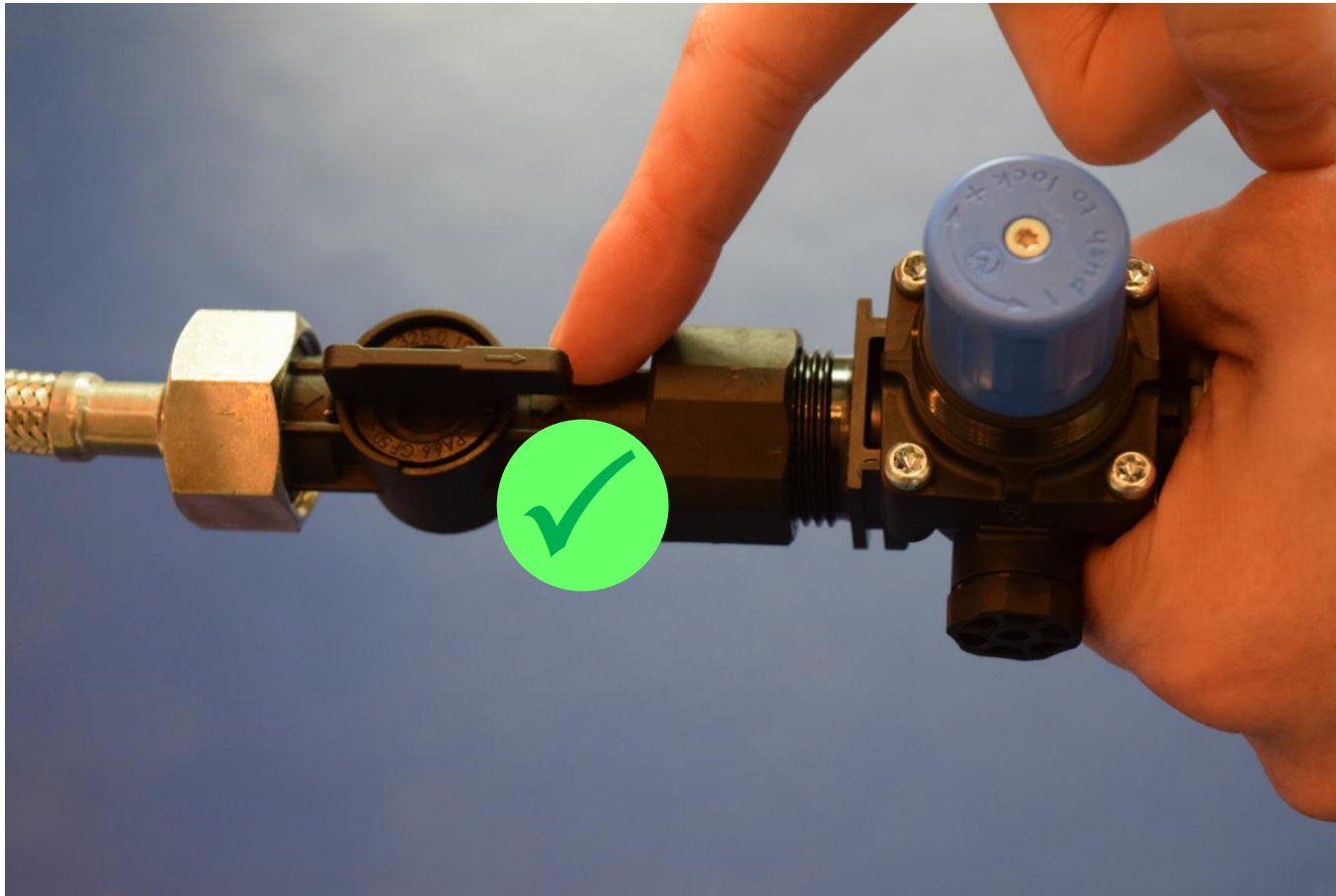

Zet het voorpaneel weer op zijn plaats



Klaar!
U heeft succesvol de capillaire set
vervangen